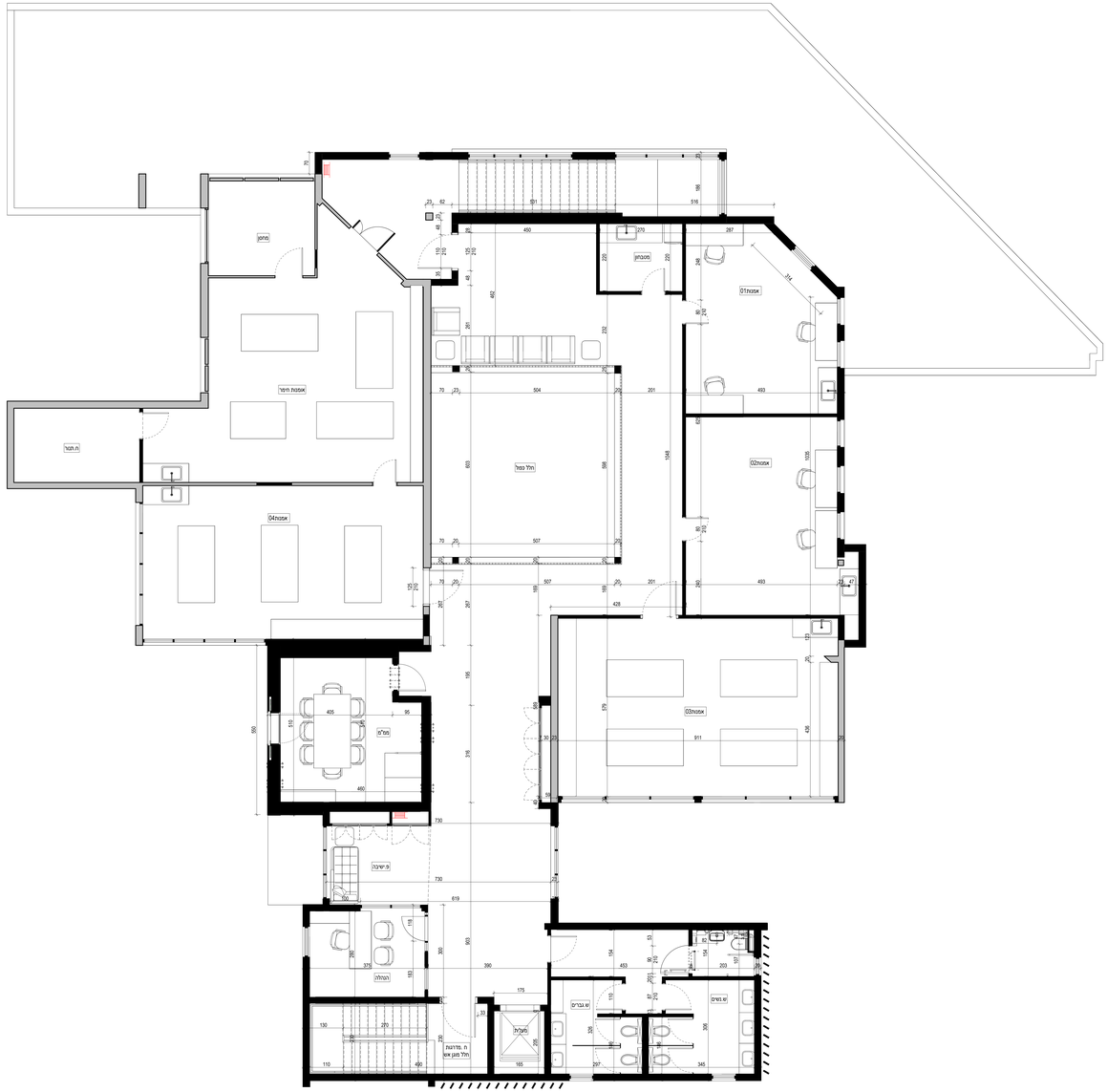

תכנית קומה א
1 : 50

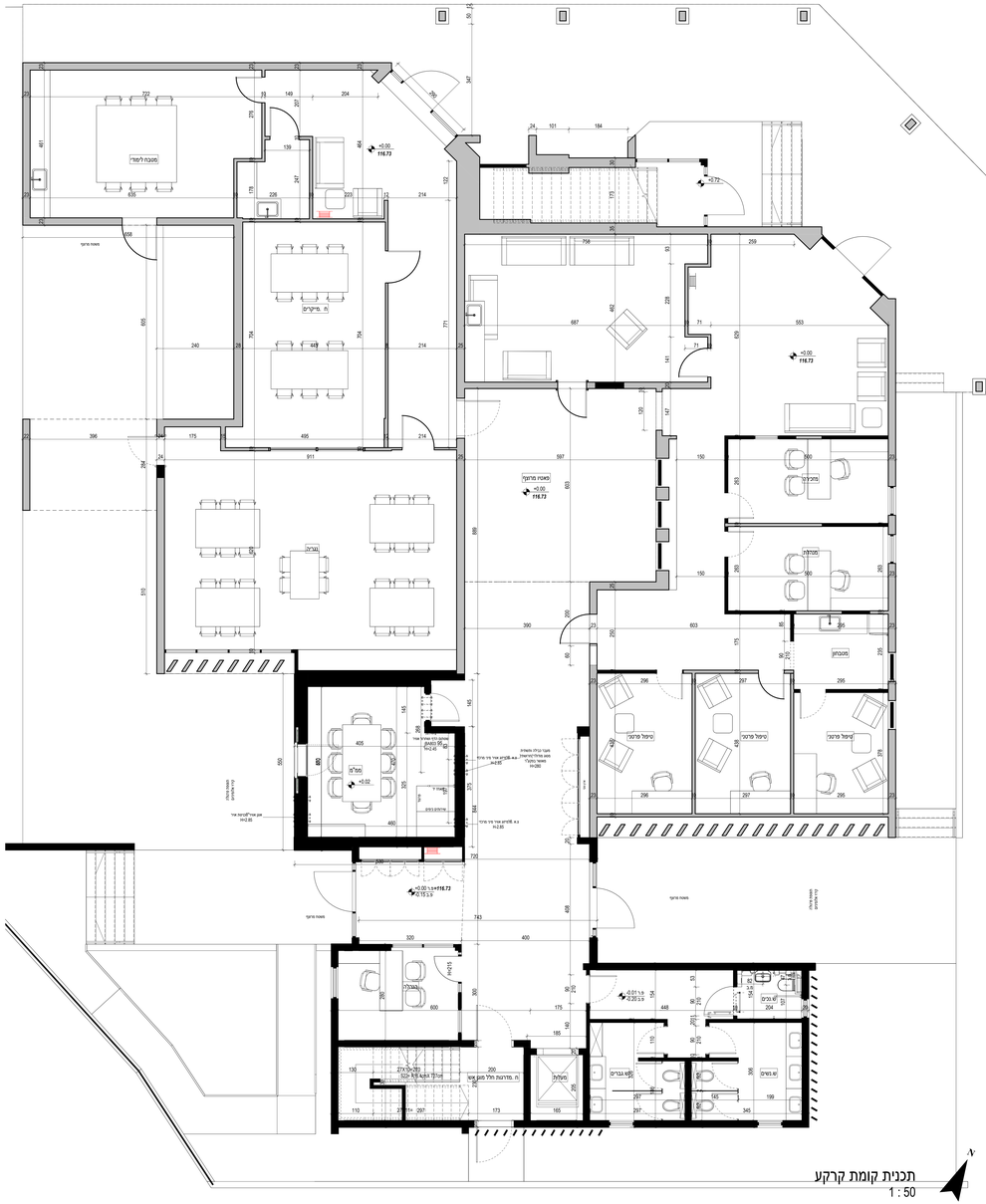

תכנית קומת קרקע
1 : 50

אחֶרֶת

אדריכלות | עיצוב פנים | בניה ירוקה

רשימת תפוצה:

תאריך	מס	תיאור
26.11.24	4	עדכון מפד, עדכון מיקום ארון חשמל, עדכון חדרים

תכנית אדריכלית , יש לקרוא בשילוב עם תכניות קונסטרוקציה, אינסטלציה וחשמל

הערות:
* יש לבצע את הבניין בהתאם לתקן ישראלי 1045 לבידוד תרמי של מבני ציבור
* מנ"ע על" הוראות הנ"א
* יש לבצע אף מים בקרקיים, קורות בטון וכל חלק אחר הבולט מקונטור המבנה
* מיקום בריכות ביוב מתבססות על תכנית אינסטלציה ויבצועו עפ"י התקן הישראלי
* עומק סופי של ת.ב .יקבע בשטח
* יציאת צמ"ג תהיה כ-o20 "מ מעל פני קרקע סופיים
* מידות פתח החלונות , כולל o5 "מ של אדן חלון
* גובה פתח החלון בתכנית העבודה נמדד מגובה הרצפה של אותה קומה
* יש לתאם מיקום סופי של פילר חשמל ופילר בזק עם חברת חשמל ובזק

הקבלן אחראי למידות ועליו לבקר אותן ולהודיע למתכנן על כל טעות, סטיה, סתירה או אי התאמה , בטרם המשיך את עבודתו.
"אין לקבוע מידות ע"י מדידה בשרטוט

לצורך ערכת הפיקוח העליון , יודיע הקבלן הראשי למתכנן על תחילת עבודות הבניה כן על מועדי ביצוע אלתמים ראשים במבנה , וזאת בהתראה של24 שעות מראש.

תכניות אלה תקפות רק לאחר היתר בניה כחוק!

כל חריגה מתכנית היתר תהיה באחריות מזמין העבודה

שם הפרויקט:

מבנה בית המלאכה

שם המזמין:

שם המזמין

נושא הבלוק:

תכניות ריהוט

קנה מידה:	מספר הבלוק
1 : 50	A1 1-302

תאריך:	לביצוע	לפרוי	לאישור	לעון
20.8.24	○	●	○	○

4
26.11.24

המתכנן מיים הבעל הבלעדי של תכנית זו ושל זכויות היוצרים בה.
אין לעשות כל שימוש בתכנית זו וברעיונות הכלולים בה, ללא אישור מראש ובכתב מהמתכנן