

רשימת תפוצה:

תאריך	מס	תיאור
05.08.24	1	לברית מבב קיים והיכנות קונסטרוקציה
05.11.24	3	עדכון פרטים והפקה לנכד
26.11.24	4	עדכון ממד, עדכון מיקום ארון חשמל, עדכון חדרים

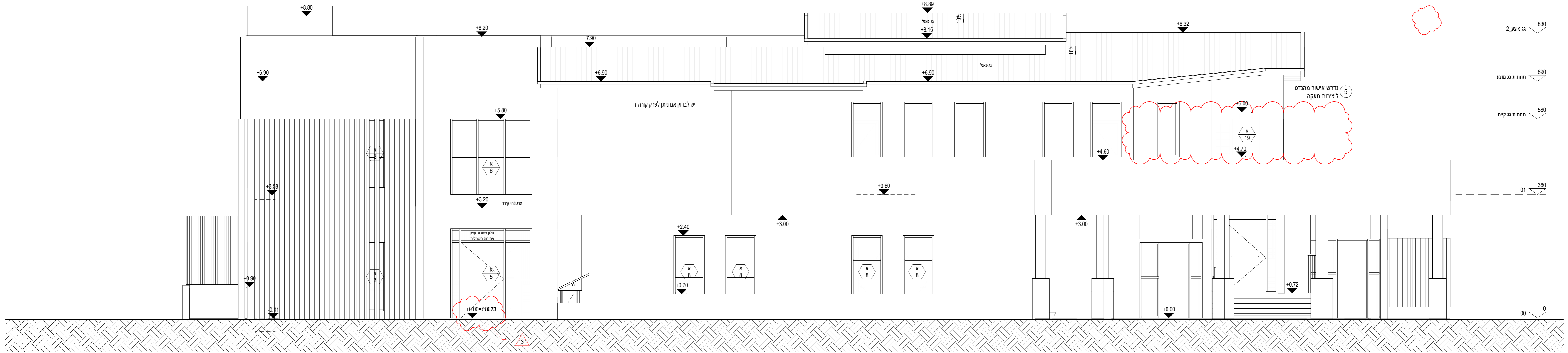

חזית מזרחית  
1 : 50

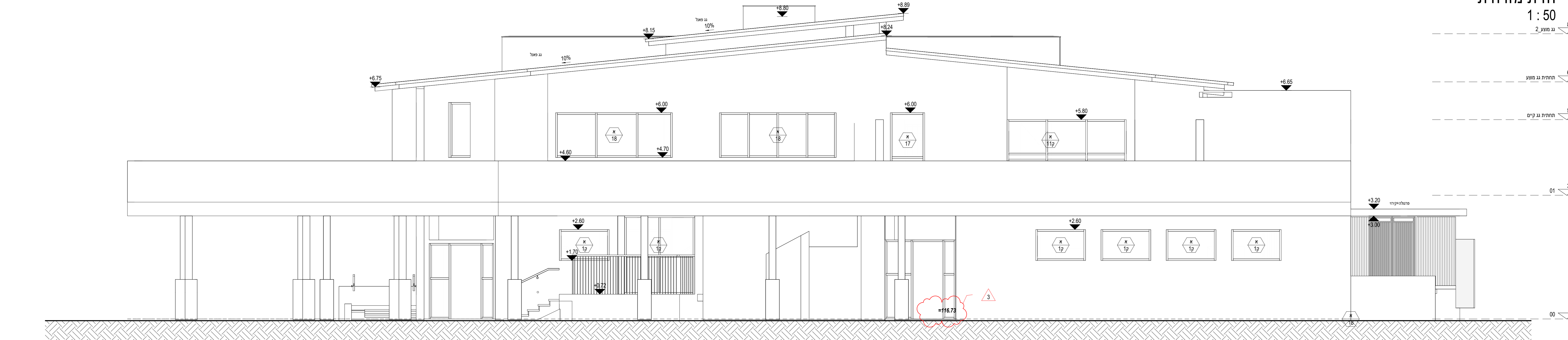

חזית צפונית  
1 : 50

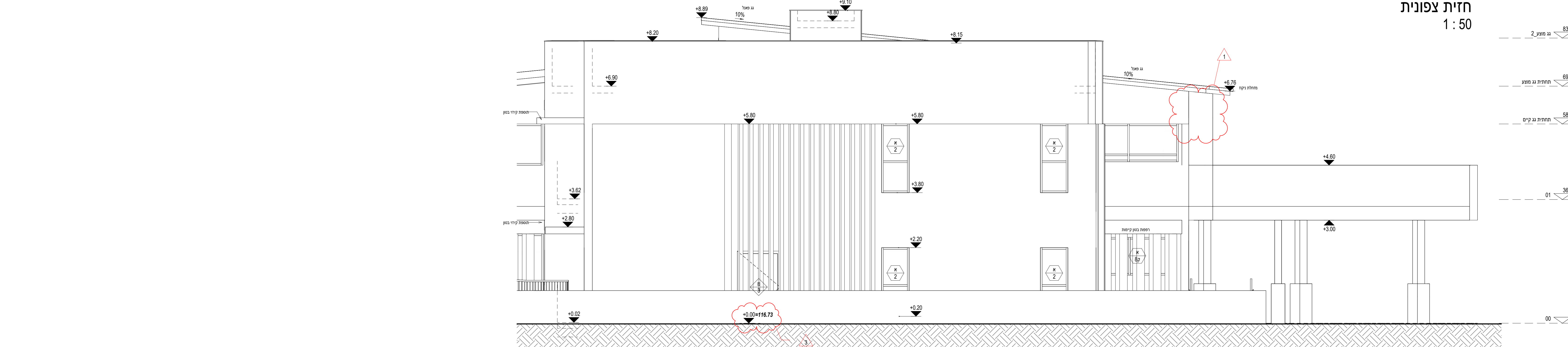

חזית דרומית  
1 : 50

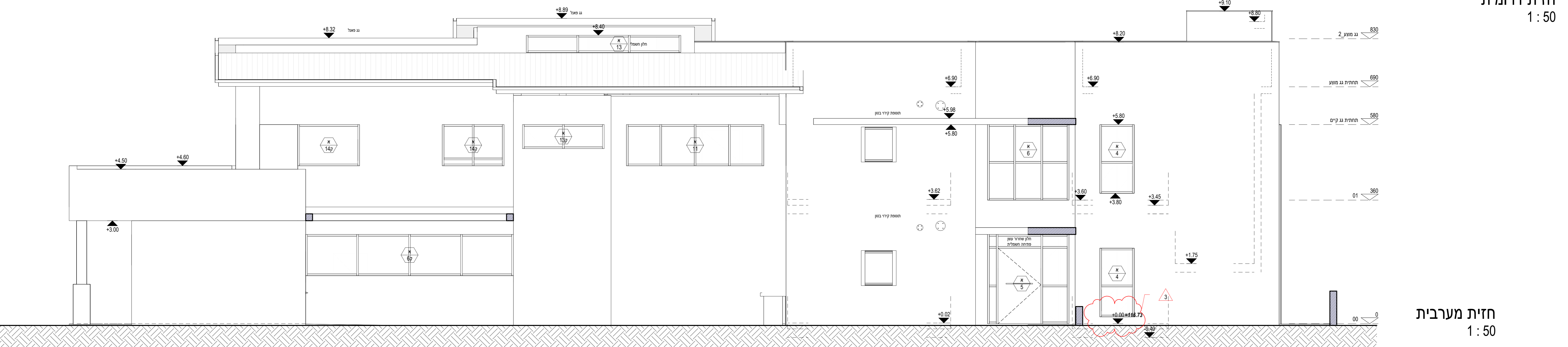

חזית מערבית  
1 : 50

תכנית אדריכלית, יש לקרוא בשילוב עם תכנית קונסטרוקציה, אינסטלציה וחשמל

- הערות:
- \* יש לבצע את הבניין בהתאם לתקן ישראלי 1045 לבידוד תרמי של מבני ציבור
  - \* מ"ק עפ"י הוראות הג"א
  - \* יש לבצע אף מים בקריניזים, קורות בטון וכל חלק אחר הבולט מקונטור המבנה
  - \* מיקום בריכות ביוב מתבססות על תכנית אינסטלציה וביצוע עפ"י התקן הישראלי
  - \* עומק סופי של ת.ב. ייקבע בשטח
  - \* יציאת צמ"ג תהיה כ-20ס"מ מעל פני קרקע סופיים
  - \* מידות פתח החלונות, כולל 5"מ של אדן חלון
  - \* גובה פתח החלון בתכנית העבודה נמדד מגובה הרצפה של אותה קומה
  - \* יש לתאם מיקום סופי של פילר חשמל ופילר בזק עם חברת חשמל ובזק

הקבלן אחראי למידות ועליו לבקר אותן ולהודיע למתכנן על כל טעות, טייה, סתירה או אי התאמה, בטרם המשיך את עבודתו.

\* אין לקבוע מידות ע"י מדידה בשרטוט

לצורך עריכת הפיקוח העליון, יודיע הקבלן הראשי למתכנן על תחילת עבודות הבניה וכן על מועדי ביצוע אלמנטים ראשיים במבנה, זאת בהתראה של 24 שעות מראש.

**תכניות אלה תקפות רק לאחר היתר בניה כחוק!**  
כל חריגה מתכנית היתר תהיה באחריות מזמין העבודה

שם הפרויקט:  
**מבנה בית המלאכה**

שם המזמין:  
שם המזמין

שם הגליון:  
חזיתות

קנה מידה:	1 : 50
מספר הגליון:	A1 1-105

תאריך:	20.8.24	לביצוע:	<input type="radio"/>	לנכד:	<input checked="" type="radio"/>	לאישור:	<input type="radio"/>	לעיון:	<input type="radio"/>
--------	---------	---------	-----------------------	-------	----------------------------------	---------	-----------------------	--------	-----------------------

<b>4</b>	המתכנן רואה בעל הבלעדי של תוכנית זו ושל זכויות הרישוי בה. אין לנשות כל שימוש בתכנית זו וברישויות הגולמים בה, ללא אישור מראש ובכתב מהמתכנן.
	26.11.24