הערות:

*. ראה גם תכנית אדריכלות
*. הקירות יבוצעו בדיוק מעל קירות קיימים בקומת הקרקע
*. יש לפרק בטון קיים לפי המסומן ללא פגיעה בזיון קיים
*. הבטון ב-30.
*. חובה להזמין בדיקה לחוזק הבטון.
*. יש לבצע צנורות אוורור ואביזרים שונים בזמן היציקה לפי תוכנית אדריכלות.
*. קירות ותקרת המרחב המוגן יהיו מישוריים. יציקתם תבוצע בלוחות דיקטים או בתבניות פח בלבד .

פרט קוצים חדשים בבטון ב-30 קיים (יבוצע רק באשור המפקח)

1:20

*קוצים בבטון קיים יבוצעו עם דבק איפוכסי מוכן בשפופרת.
*בחור בקוטר 14 מ"מ ובעומק 200 מ"מ נקי מאבק

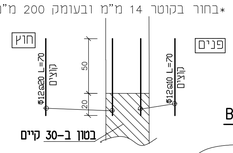

תכנית ממ"ד קומת שניה
קנ"מ 1:50

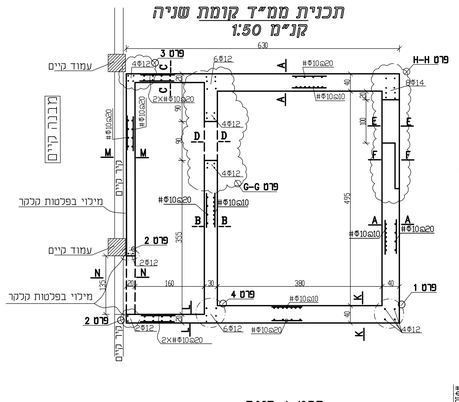

פרט חיזוק סביב צ.א.

פרט 3
פינה קיר מגן
1:20

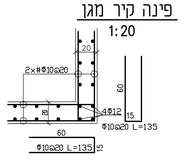

פרט 4
1:20

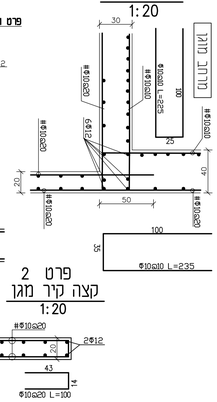

פרט 1 פינה
1:20

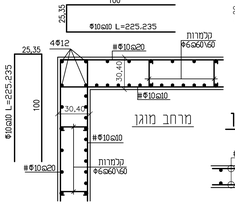

פרט 2
קצה קיר מגן
1:20

פרט עקרוני מעקה

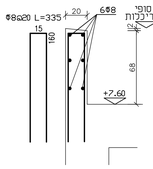

H-H
1:20

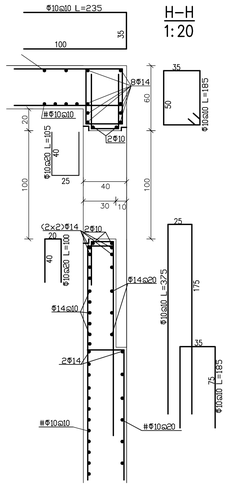

G-G
1:20

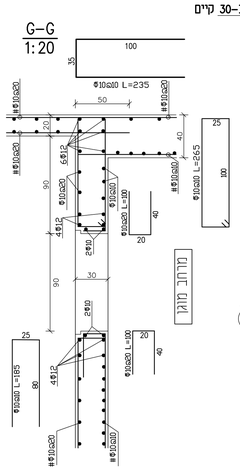

חתך B-B
1:20

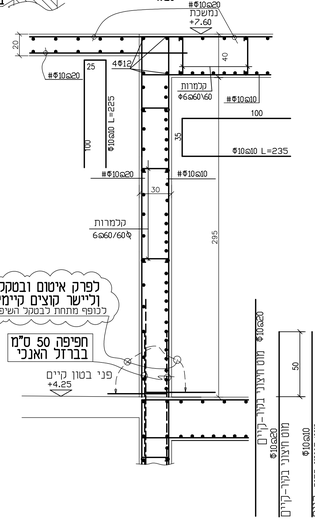

חתך D-D
1:20

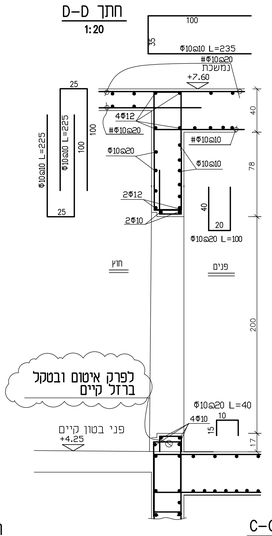

חתך L-L
1:20

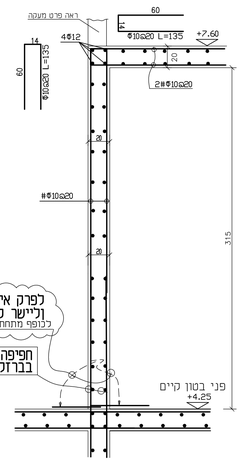

חתך A-A
1:20

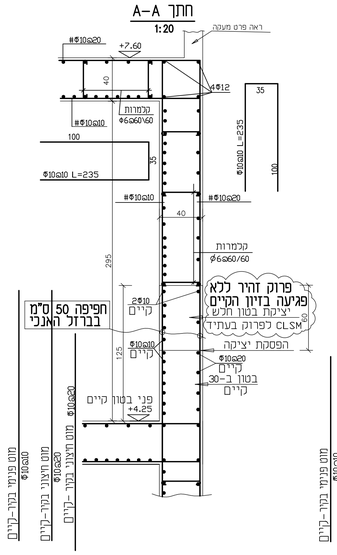

חתך K-K
1:20

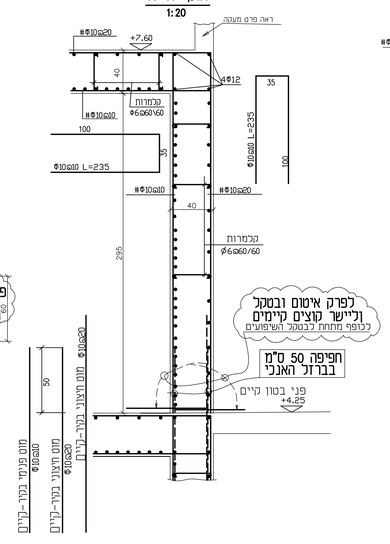

חתך E-E
1:20

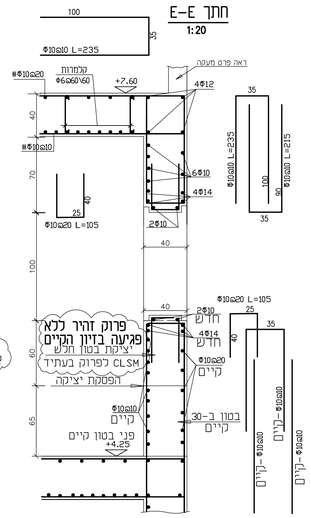

חתך F-F
1:20

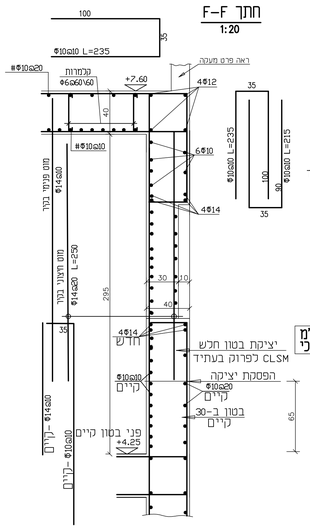

חתך M-M
1:20

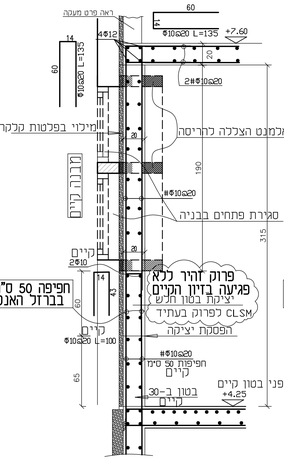

חתך C-C
1:20

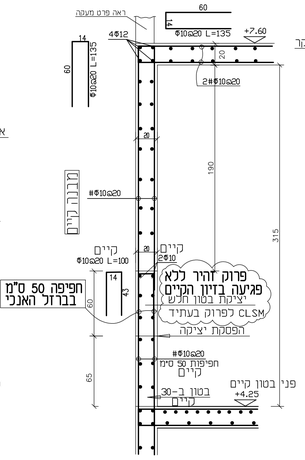

חתך N-N
1:20

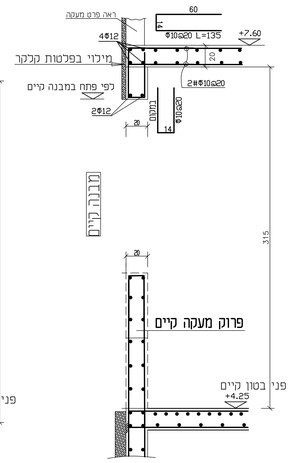

מס'	תמימה

שבב	תאריך	תמימה
לעיון:		
לאישור:		
למכרז:	10/4/24	
לביצוע:		

שם: CMM-8	תאריך עדכון: מהדורה:
	קנ"מ:
תיאור תוכן: מרחב מוגן דו קומתי בצוע השלמת הקומה השניה	

המזמין:	מ.א.שער הנגב
מבנה:	מבנה מגורים
פרויקט:	תוספת ממ"מ בקומה השניה

• המבנים אותיר לבדיקת הקבלנים המתאמנים במקום. על המבנים לבקר את כל הפרטים והמידות המתוכנן לפני הביצוע על כל מעוה אי אי-התאמה.
• אין לבצע מידות ע"י מדידה בשרטוט.
• אין לעשות כל שימוש בתכנית זו אי מרעיונות האמורים בה ללא אישור בכתב מהמתכנן.

תכנון:	יורם	תחום:	קונסטרוקציה
שרטוט:	שחר ב.	תאריך מסור:	
ביטורת:		מס' עבודה:	
סיפריה:	shaar-general		

לוי-באום
הנדסת בנין בעימ
רחוב שקמה-א.ת.ספירים
ת.ד. 557 שדרות 8701402
BAUM-Y@ZAHAV.NET.IL