

דרום מזרח
1 : 50

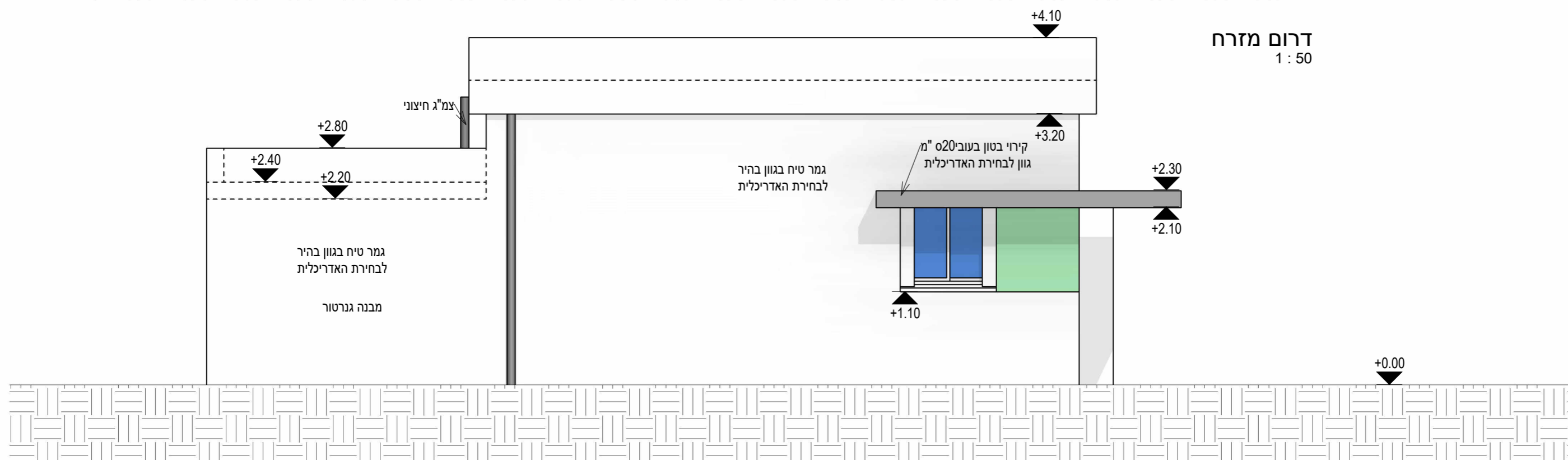

דרום מערב
1 : 50

1. המבצע אחראי לבדיקת התכניות ולהתאמתן במקום
2. על המבצע לבקר את כל המידות
3. ועל כל טעות או אי התאמה עליו להודיע למתכנת
4. אין לקבוע מידות על ידי מדידה בשרטוט!
5. יש לבנות רק על פי תכניות מאושרות לביצוע
6. ביצוע התכניות מותנה באישור כל הרשויות המוסמכות
7. אין לעשות כל שימוש בתכנית זו או ברעיונות הגלומים בה ללא אישור בכתב מהמתכנת

חזיתות

| | | |
|---|---------------------------|---|
| 04.12.2024 | תאריך | 7 |
| בתאל חמדי | שרטוט אדריכלי | |
| <input type="checkbox"/> לביצוע <input checked="" type="checkbox"/> למכרז <input type="checkbox"/> לאישור <input type="checkbox"/> לעיון | קנ"מ: 1 : 50 מהדורה: 7 | |

חמ"ל
נירעם

אחרת

אדריכלות | עיצוב פנים | בניה ירוקה

office@bniyayeruka.com

BILSKY RACHEL ARCHITECT
רחל בילסקי אדריכלית
052-3409204