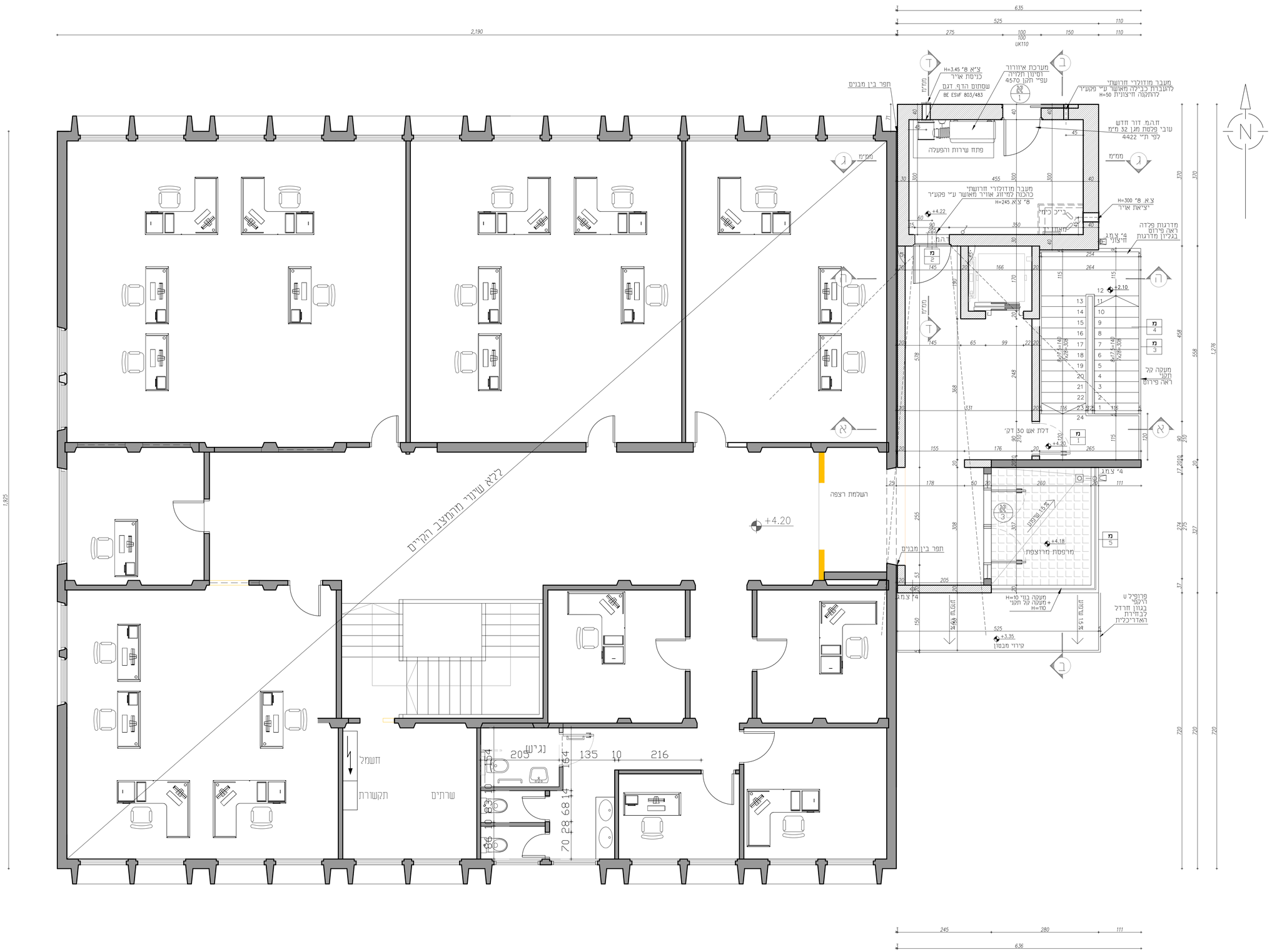


## תפוצה

| תאריך | יום | ניהול | פיתוח | מבנים | תשתיות | סניטרי | גז | חשמל | מיזוג | אוורור | אדר' | סה"כ |
|---|---|---|---|---|---|---|---|---|---|---|---|---|
| | | | | | | | | | | | | |

**הערות :**
חומרי הבניה והגמר יבוצעו בהתאם לת"י 755
תעודות בדיקה לחומרי גמר ישלחו לאישור יועץ הבטיחות

| מס' שינוי | פירוט השינוי | תאריך |
|---|---|---|
| 1 | | |
| 2 | | |
| 3 | | |

## שינויים

| תחום | שם | טלפון |
|---|---|---|
| ניהול פרויקט | שי גביר קשת פרויקטים | 050-2232917 |
| אדריכלות | אדר' רחל בילסקי | 04-6255464 |
| קונסטרוקציה | לוי באום הנדסת בניין בע"מ | 050-5508001 |
| חשמל | ברבש אורלן מהנדסי חשמל בע"מ | 052-2783130 |
| אינסטלציה | הלנה שולקין | 08-6738007 |
| בטיחות | בועז ברק | 052-2446143 |
| נגישות | בשביל הנגישות אריאנה בקר | 050-5563174 |

○לביצוע..... ●לאישור..... ○לתכנון..... ○לעיון.....

| תכנן | שרטט | אישר | שם קובץ |
|---|---|---|---|
| רחל | בת אל | רחל | WP-Hamama |

# הדמה הטכנולוגית

## קומה א' תכנית אדריכלות

מהדורה 2

מס' גיליון 3

שם גיליון Komal-WP

תאריך 29.08.2024

קנ"מ 1 : 50

המצבע אחראי לבדיקת התוכניות ולהתאמתן במקום.
על המצבע לבקר את כל המידות ולהודיע מייד למתכנן על כל טעות או אי התאמה. אין לקבוע מידה עיי מדידה בשרטוט.
מהנדס/יועץ המשתמש בתוכנית זו כרקע לתוכניתו ואשר שמו רשום בנוסף לשם האדריכל נושא לבדו באחריות המקצועית והחוקית לתכנית. אסור בהחלט להשתמש בתכנית או ברעיונות הגלומים בה ללא אישור מראש בכתב מאת המתכנן

אחֶרֶת
אדריכלות | עיצוב פנים | בניה ירוקה

רחל בילסקי - אדריכלית
מצפה אילן טל: 04-6255464
office@bniyayeruka.com www.bniyayeruka.com