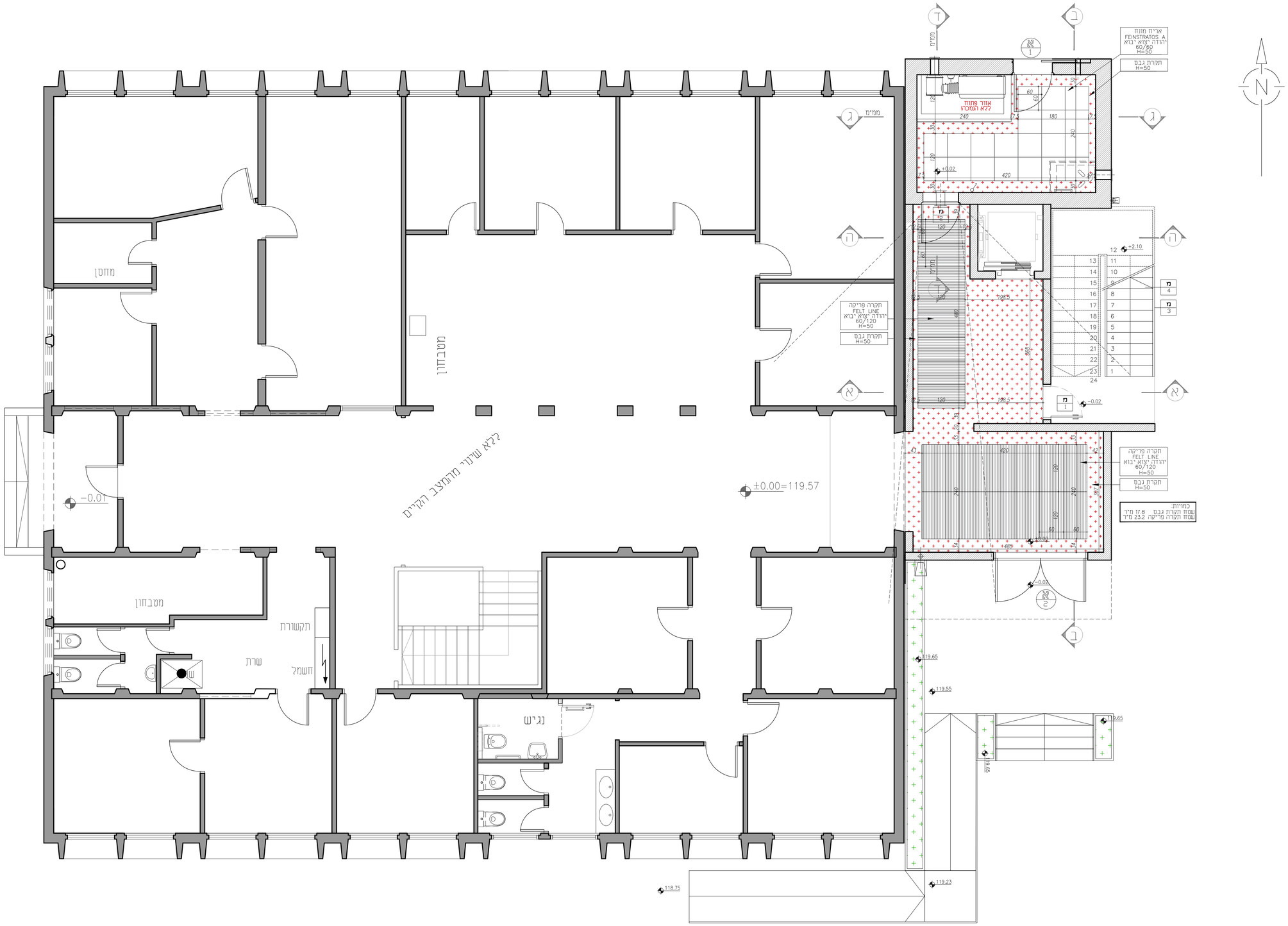


## תפוצה

| סה"כ | אלומה | אל"ר | מ.ת.ר | מ.ת.מ | מ.ת.ב | מ.ת.ג | מ.ת.א | מ.ת.ד | מ.ת.ה | מ.ת.ו | מ.ת.ז | מ.ת.ח | מ.ת.ט | תאריך |
|---|---|---|---|---|---|---|---|---|---|---|---|---|---|---|
| | | | | | | | | | | | | | | |

הערות :
חומרי הבניה והגמר יבוצעו בהתאם לת"י 755
תעודות בדיקה לחומרי גמר ישלחו לאישור יועץ הבטיחות

| מס' שינוי | פירוט השינוי | תאריך |
|---|---|---|
| 1 | | |
| 2 | | |
| 3 | | |

## שינויים

| תחום | שם | טלפון |
|---|---|---|
| ניהול פרויקט | שי גביר קשת פרויקטים | 050-2232917 |
| אדריכלות | אדר' רחל בילסקי | 04-6255464 |
| קונסטרוקציה | לוי באום הנדסת בניין בע"מ | 050-5508001 |
| חשמל | ברבש ארלן מהנדסי חשמל בע"מ | 052-2783130 |
| אינסטלציה | הלנה שולקין | 08-6738007 |
| בטיחות | בועז ברק | 052-2446143 |
| נגישות | בשביל הנגישות אריאנה בקר | 050-5563174 |

○לביצוע..... ●לאישור..... ○לתכנון..... ○לעיון.....

| | | | |
|---|---|---|---|
| רחל | בת אל | רחל | WP-Hamam |
| תכנן | שרטט | אישר | שם קובץ |

# התמצמה הטכנולוגית

## קומת קרקע
## תכנית הנמכת תקרה

מהדורה 2

מס' גיליון 2
שם גיליון Karka-Ceiling

29.08.2024
תאריך

1 : 50
קנ"מ

המבצע אחראי לבדיקת התוכניות ולהתאמתן במקום.
על המבצע לבקר את כל המידות ולהודיע מייד למתכנן על כל טעות או אי התאמה. אין לקבוע מידה עייי מדידה בשרטוט.
מהנדס/יועץ המשתמש בתוכנית זו כרקע לתוכניתו ואשר שמו רשום בנוסף לשם האדריכל נושא לבדו באחריות המקצועית והחוקית לתכנית. אסור בהחלט להשתמש בתכנית או ברעיונות הגלומים בה ללא אישור מראש בכתב מאת המתכנן

אחֶרֶת
אדריכלות | עיצוב פנים | בניה ירוקה

רחל בילסקי - אדריכלית
מצפה אילן טל: 04-6255464
office@bniyayeruka.com www.bniyayeruka.com