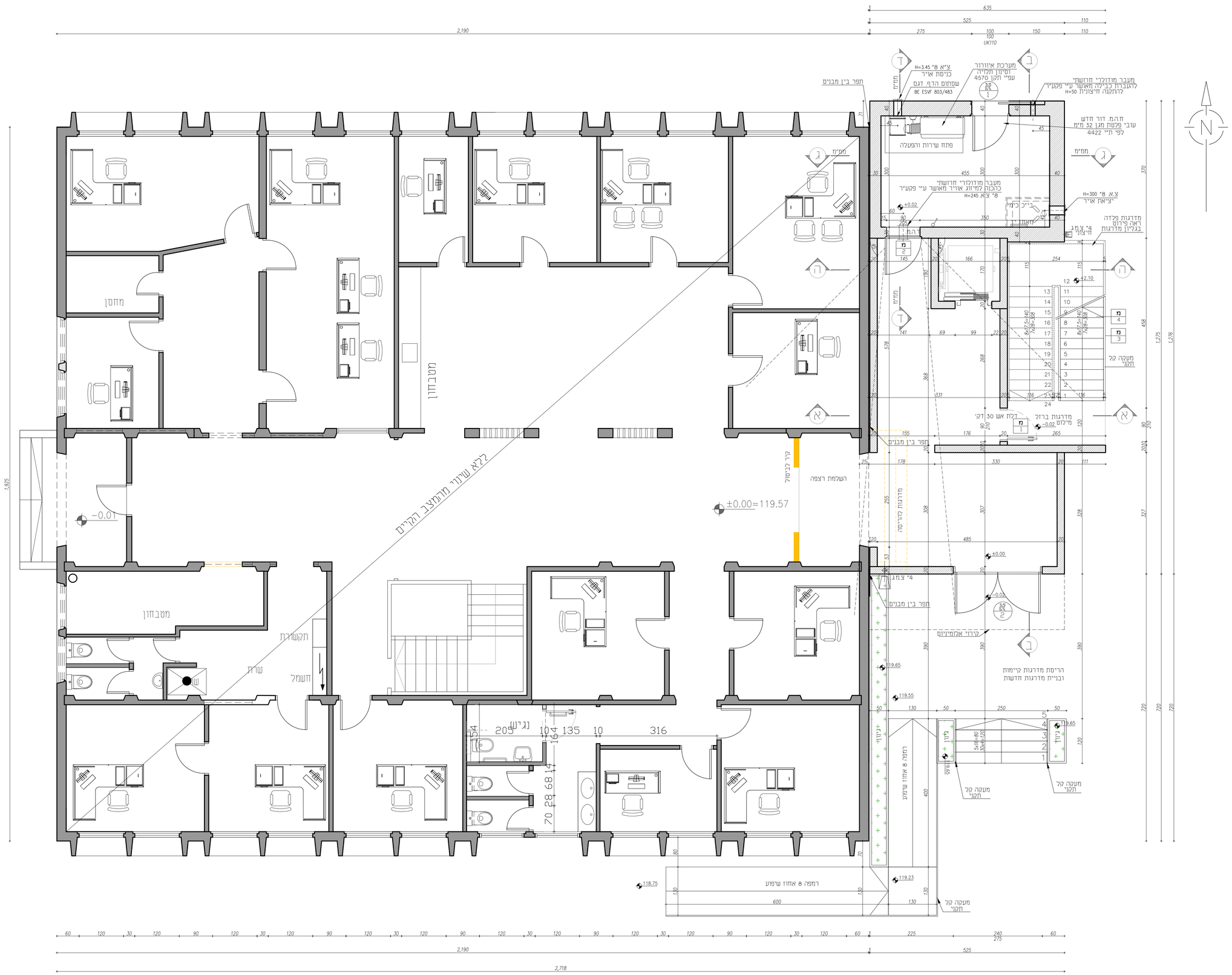

תפוצה

סה"כ	אלומ.	אל.ח.	מ.ח.ש.	מ.ח.ס.	מ.ח.ב.	מ.ח.ל.	מ.ח.ג.	מ.ח.מ.	מ.ח.ז.	מ.ח.ו.	מ.ח.ד.	מ.ח.ג.	מ.ח.	תאריך

הערות :
חומרי הבניה והגמר יבוצעו בהתאם לת"י 755
תעודות בדיקה לחומרי גמר ישלחו לאישור יועץ הבטיחות

מס' שינוי	פירוט השינוי	תאריך

שינויים

תחום	שם	טלפון
ניהול פרויקט	שי גביר קשת פרויקטים	050-2232917
אדריכלות	אדר' רחל בילסקי	04-6255464
קונסטרוקציה	לדי באום הנדסת בניין בע"מ	050-5508001
חשמל	ברבש אורלן מהנדסי חשמל בע"מ	052-2783130
אינסטלציה	הלנה שולקין	08-6738007
בטיחות	בועז ברק	052-2446143
נגישות	בשביל הנגישות אריאנה בקר	050-5563174

○לביצוע..... ●לאישור..... ○לתכנון..... ○לעיון.....

תכנן	בת אל שרטט	רחל אישר	רחל שם קובץ	WP-Hamama

הדמה הטכנולוגית

קומת קרקע
תכנית אדריכלות

2 מהדורה

29.08.2024 תאריך

1 : 50 קנ"מ

מס' גיליון 1

שם גיליון Karka-WP

המבצע אחראי לבדיקת התוכניות ולהתאמתן במקום.
על המבצע לבקר את כל המידות ולהודיע מייד למתכנן על כל טעות או אי התאמה. אין לקבוע מידה ע"י מדידה בשרטוט.
מהנדס/יועץ המשתמש בתוכנית זו כרקע לתוכניתו ואשר שמו רשום בנוסף לשם האדריכל נושא לבדו באחריות המקצועית והחוקית לתכנית. אסור בהחלט להשתמש בתכנית או ברעיונות הגלומים בה ללא אישור מראש בכתב מאת המתכנן

אחֶרֶת
אדריכלות | עיצוב פנים | בניה ירוקה

רחל בילסקי - אדריכלית
מצפה אילן טל: 04-6255464
office@bniyayeruka.com www.bniyayeruka.com