תאריך	תפוצה										
	יוגב	משמ	אלבז	מנהל	מנהל	מנהל	מנהל	מנהל	מנהל	מנהל	מנהל
24/11/2021				●							
31/01/2022	●										

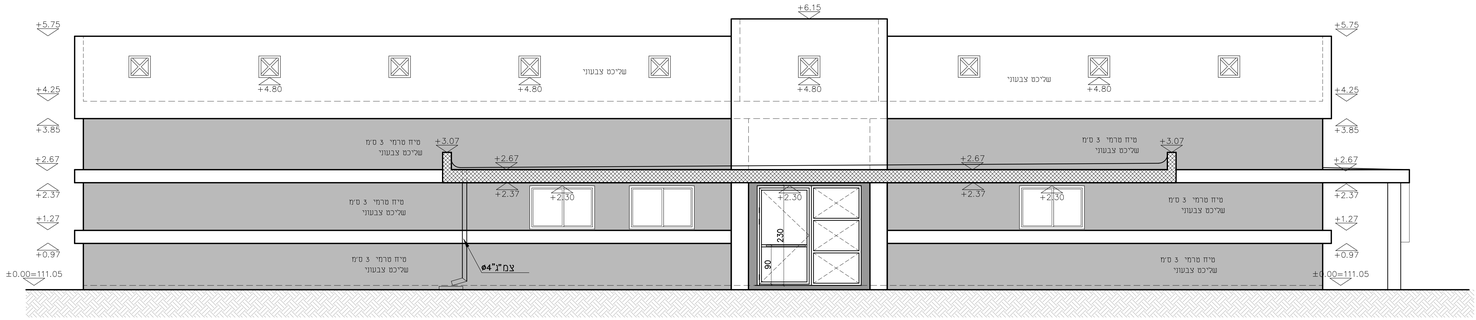

חזית צפונית ק.מ. 1:50

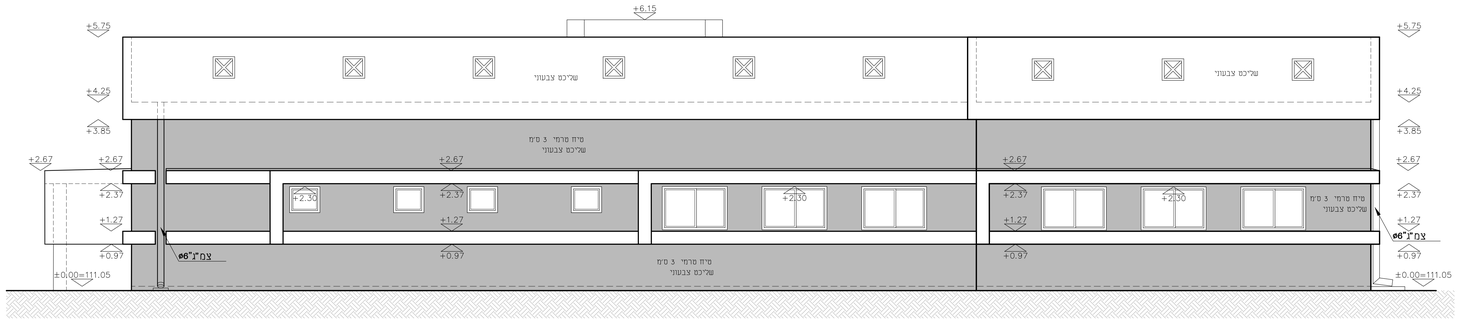

חזית דרומית ק.מ. 1:50

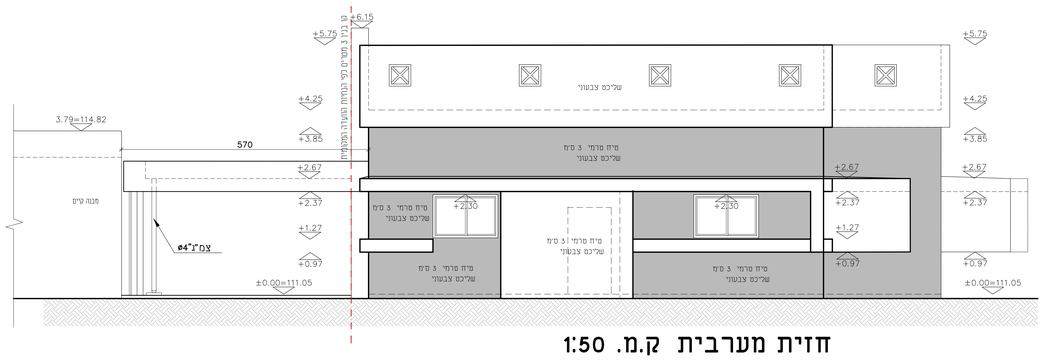

חזית מערבית ק.מ. 1:50

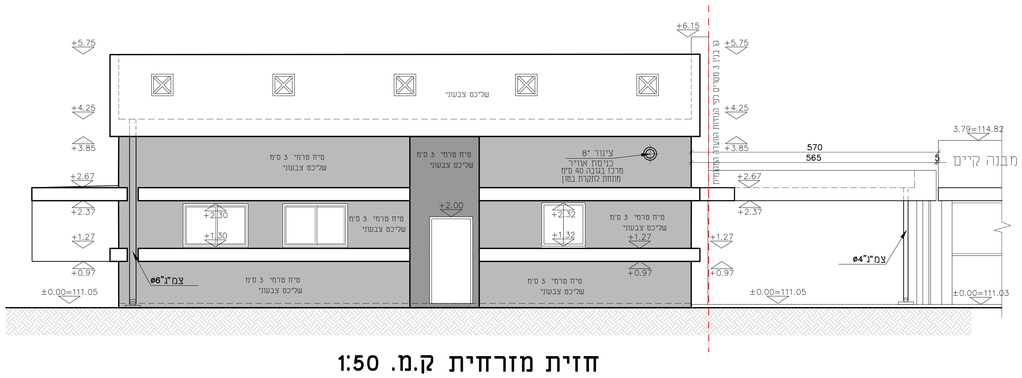

חזית מזרחית ק.מ. 1:50

מס'	תאריך	שינוים	חתימה

הצפון

שלב	תאריך	חתימה
לעיון:		
לאישור:		
למכרז:	30/01/2022	
לביצוע:		

תוכן: **את-05**

תאריך עדכון: 30/01/2022

מהדורה: 0

קנ"מ: 1:50

תוכנית: **חזיתות**

המזמין: **שער הנגב**

מקום: **שער הנגב-יחדיו**

פרוייקט: **מרכז יום לתשושי נפש**

- המבצע אחראי לבדיקת התכניות והתאמתן במקום. על המבצע לבקר את כל הפרזות ולהודיע למתכנן לפני הביצוע על כל סטיה או אי-התאמה.
- אין לבצוע מידות ע"י מדידה בשרטוטים
- אין לעשות כל שימוש בתכנית זו אם ברשימות הגלומים בה ללא אישור בכתב מהמתכנן

תכנון:	**נאה יגאי**	תחום:	**אדריכלות**
שרטט:	**יורי גנצר**	תאריך משרט:	29/09/2021
בקר:	**נאה יגאי**	מס' עבודה:	16171
קובץ:	p:\archi\pavw\בנין שער-הנגב\adribalat\j-50\dwg\a-negev-1-50a.dwg		

מתכננים
תל אביב 61201
רח' ז'בוטינסקי 35
טל' 03 6233700
www.abt.co.il