תאריך	תפוצה
24/11/2021	●
31/01/2022	●

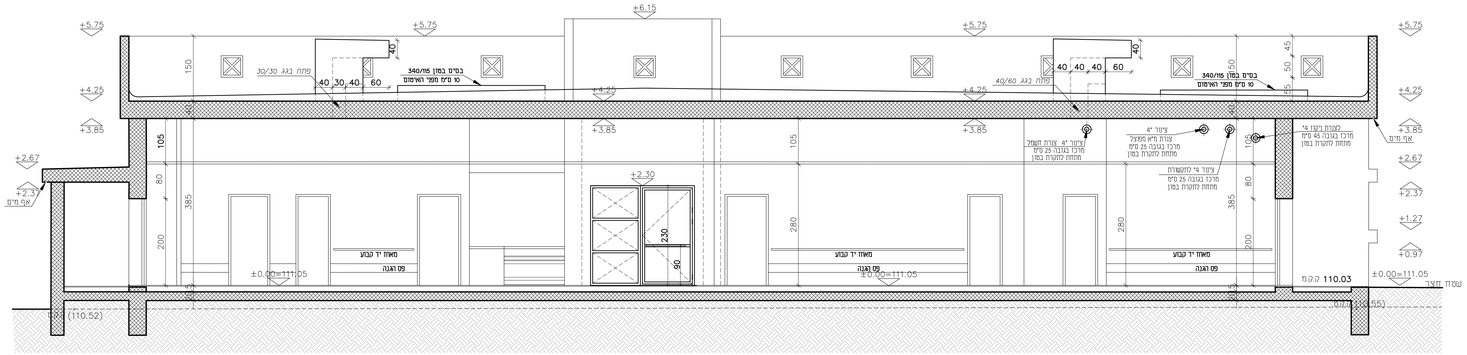

חתך א'-א' ק.מ. 1:50

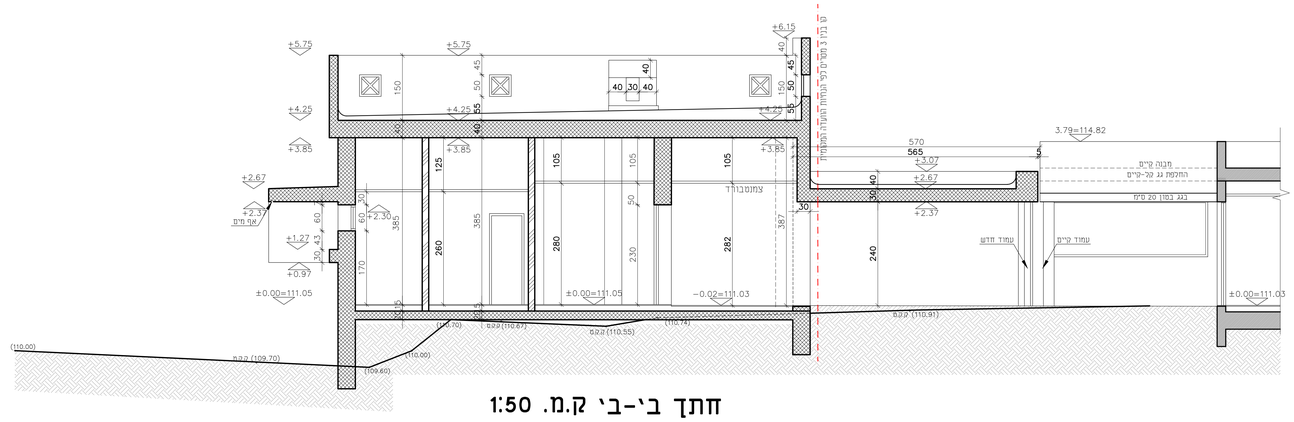

חתך ב'-ב' ק.מ. 1:50

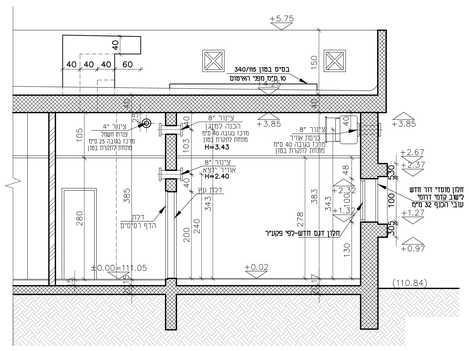

חתך ד-ד ק.מ. 1:50

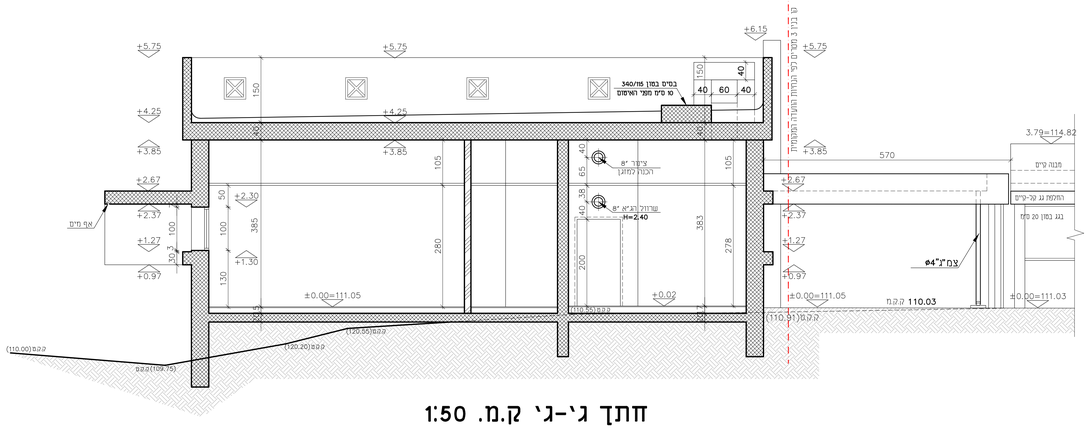

חתך ג'-ג' ק.מ. 1:50

מס'	תאריך	שינויים	חתימה
0			

שלב	תאריך	חתימה
לעיון		
לאישור		
למכרז	30/01/2022	
לביצוע		

הצפון

מס. גיליון	את-03
תאריך עדכון	30/01/2022
מהדורה	0
קנ"מ	1:50
תוכן גיליון	חתכים

המזמין: שער הנגב

משקם: שער הנגב-יחדיו

פרוייקט: מרכז יום לתשושי נפש

- המבצע אחראי לבדיקת התכניות והתאמתן במקום. על המבצע לבחר את כל הנדרשות ולעדיע למתכנן לפני הביצוע על כל סטיה או אי-דאמה.
- אין לבצוע מידות ע"י מדידה בגרפיסים.
- אין לשנות כל צחוש בתכנית זו אי ברעיעת הגלומים בה ללא אישור בכתב מהמתכנן.

תכנן:	נאוה יגאי	תחום:	אדריכלות
שרטט:	יורי גנצלר	תאריך מבוא:	29/09/2021
בקר:	נאוה יגאי	מס. עבודה:	16171
שבע:	p:\archi\נאוה\מרכז יום-שער הנגב\adribalut\1-50\dwg\a-neger-1-50s.dwg		

מתכננים
תל אביב 65202 רח' הבנים 03 6233777 פקס 03 6233700 www.abt.co.il