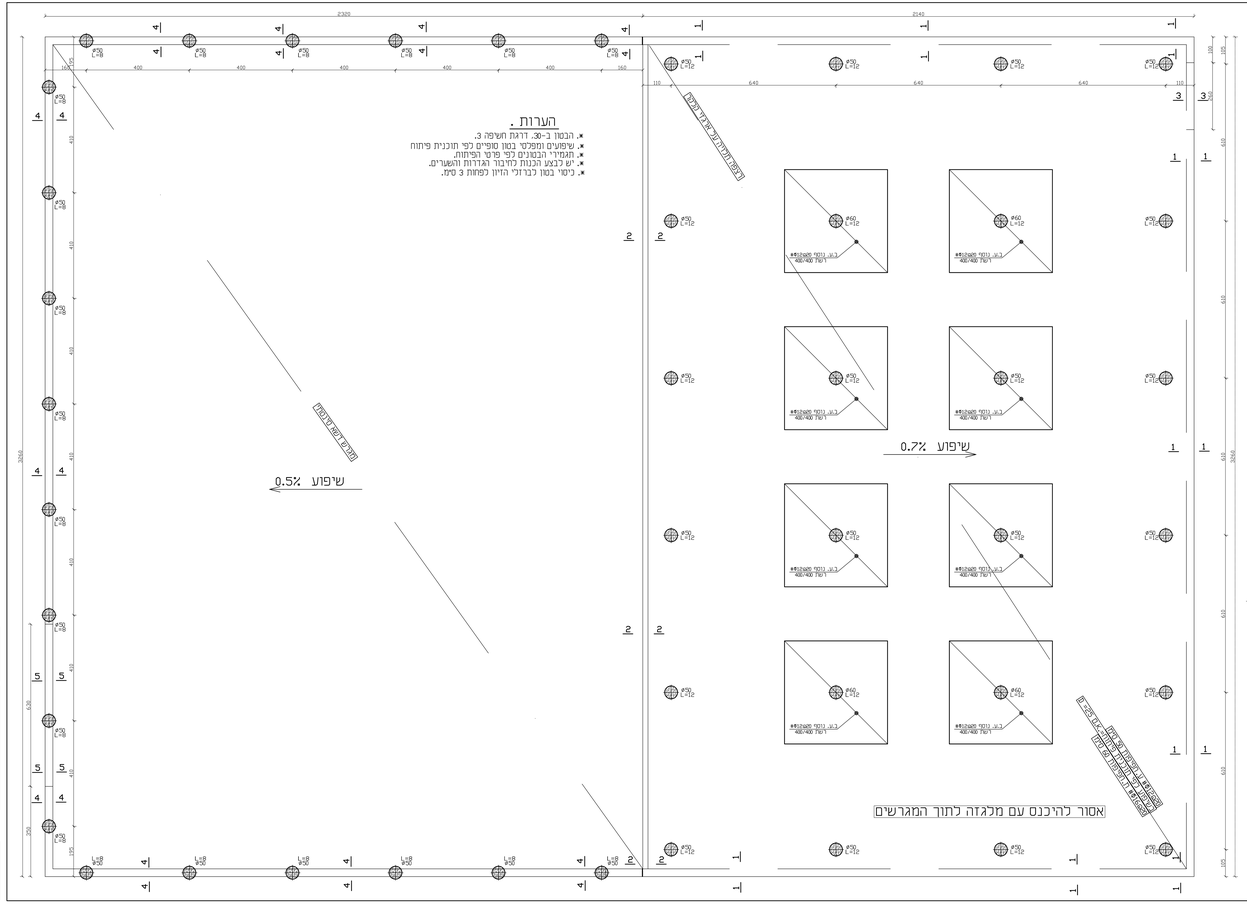

הערות .

- הבטון ב-30. דרגת חשיפה 3.
- שיפועים ומפלסי בטון סופיים כפי תוכנית פיתוח.
- תומיתי הבטונים כפי פרט הפיתוח.
- יש לבצע הבנות כחיבור הגדרות והשערים.
- ניסוי בטון כברזלי היזיון לפחות 3 טיס.

הערות לכלכלנאות

- הבטון יהיה ב-30 עם שפיעת סנוס של 6" מהמדם חשיפה 3
- יש לחזקן את יעוי הבלבוש בחזקה בצוע הכלכלנאות
- הבנבון יהם בחשבון שמוש בחמרחים מאוריים לבדיהה. בחול ובמהבה ודיה לבעבר שבבות בשרה.
- בשבבות העליונות של הבדות עשוי להיות צורך חפור באופן מקומי וכסכן מבשלים כאון אבנים. שורשים. וכי מהבדות.
- יש להבנים ציבור מגן בחלק העליון של הבדות. שתחתיתו תחזור לשבבה יציבה. ציבור המגן ישאר בחבות עד גמר הציבה. במבה של אי יציבות או מפולת בחחום השבבה העבינה. אז נדרוש מים אל הבדות יש להעמיה את ציבור המגן לחור החסיות הבבנית.
- לייצב וכאמים את דופן הבדות.
- אם ימצאו מעט מים בבדוחים והציבה חחבצע מיד בחום הבדיהה דבד ציבור משאבה. עדיב עד תחתית הבדות .
- הבדיהה תעשה חוך שמירה על המיבום המבויב.
- המיבויות. והאיבבות של הבדות. הבטה מהאור לא תעלה. על 1.5% והסבה מחמיר כז לא תעלה על 3% מסוגר הבלבוב.
- יש לבבות היטב את חחתית הבדות יש מבדה שטח והבחיהה חמיר הפיר הפחה הבוה.
- אין להשאיר בדות פחות לבשך הבילה מחשש למפולות.
- הבבסת הדיון תעשה בעזבת מנוף. בלא פגיעה בבדפון.
- יש בלהבדיל על מרבדיות הדיון בבדות עי המדות עמרי מדהם בבבלב הדיון.
- יש לבבעו האיבות שדות .
- יציבת הבלבלנאות תעשה חוך זמן בצר אחרי גמר הבדות. עם משאבת בטון.
- גמר הציבה של הבלבלנאות יהיה בבמבים של חחתית הבדפה. בלא פיבוים עבינה בבטון.
- יש לחזוב החתובות ראש הבלבוב עי שמוש בצינור טבטו. ראה בבבים הבלבוב.
- בצוע הבלבלנאות יהיה עם פיחוח צמוד של מפחת מבוסה . יש בבדוה אל איבות הבבטן המוביא. ובלשעות אל הבמיות הבאורבות לבבמיות בפועל. יש עבוד רישום של העומבים הבבדוים של הבדוחים ושב האבבות אביבו חדיו עם הבדוחים.
- הבלבלנאות יבוצעו לפי ההבוחות בדוים יועבו הבסוס ולפי הבפבים הבינמשדי פיק 2.3

פרט כלונס
מתחת לקיר כדורגל

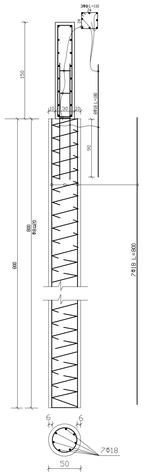

פרט כלונס
מתחת לרצפת הכדורסל

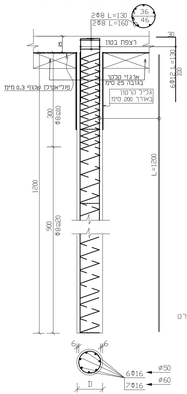

חתך 3-3
בשער

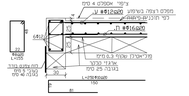

חתך 1-1
ופ

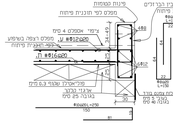

חתך 2-2
ופ

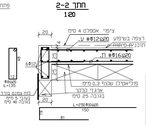

פרט מדרכה/משטח בטון

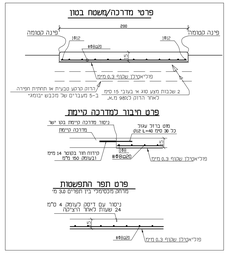

חתך 4-4
ופ

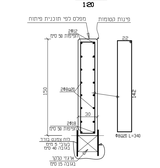

חתך 5-5
בשער

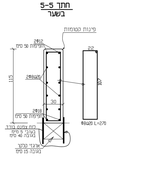

פרט חבור למדרכה קיימת

פרט חפר החפשטות

מפתח:	מ.א.משר הנגב
מפה:	הבנין גבים
מרחב:	מגרש ספורט

מבנה:	ר.באום
חתם:	טבטכולוגיה
שרטט:	עירה ב.
תאריך מתאר:	
בקורת:	מר עמיה
מקבץ:	gevim-sport

מס.	C-2
מס. גרסה	
מס. תוכנית	
תוכנית רצפה ויסודות	

מבנה	
מבנה	
מבנה	